



# OLIVEHURST ELEMENTARY

## MONTHLY NEWSLETTER

### PRINCIPAL'S MESSAGE

Feliz October Familias Águilas,

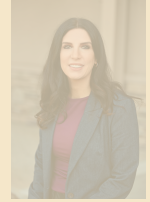

Únase a nosotros en nuestro enfoque en la asistencia de los estudiantes este año comprometiéndose a estar en la escuela durante los 180 días. Un aprendizaje importante ocurre todos los días. Si necesita ayuda, comuníquese con nuestra oficina y podremos ayudar!

El PTA de Olivehurst Eagles patrocina nuestro evento anual de Oooky Spooky el 27 de Octubre a las 4:30 P.M. Consulte el folleto adjunto para obtener más detalles.

Siga la página de Facebook de la primaria Olivehurst, donde podrá mantenerse actualizado con información nueva e importante

Sinceramente,  
Heather Marshall  
Principal

### MARK YOUR CALENDAR

**10-2, 10-3, 10-4, 10-5, 10-6**

**Parent Teacher Conferences**

**10-4-23**

**Walk to School Morning**

**10-11-23**

**Minimum Day**

**10-18-23**

**Minimum Day**

**10-26-23**

**ELAC Meeting, 8:30 a.m.**

**10-20-23**

**Site Council Meeting, 8:30 a.m.**

**10-27-23**

**Oooky Spooky, 4:30 p.m. to 6:30 p.m.**

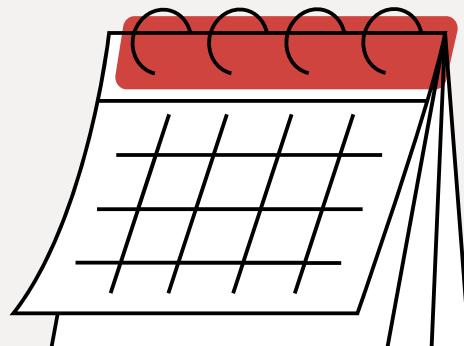



# OLIVEHURST EAGLES PTA

Parents and family members, please sign up for a booth at our Oooky Spooky night by clicking on the candy corn clip art if you're available to volunteer.

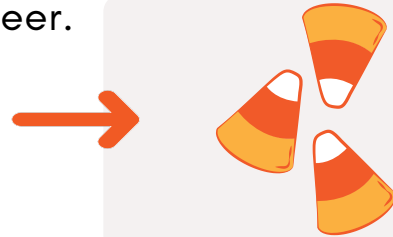

We will be having an Oooky Spooky planning meeting on 10/9/2023 at 4pm. Please join us if you would like to participate in planning.

PTA will have many offerings at our Oooky Spooky night! At this time cash is the preferred payment method.



***Please click here to join our school's facebook page.***



**[Olivehurst Elementary Facebook page](#)**



# Attendance is important **Commit to 180 Days!**

There are 180 days in a school year.  
Embrace 180 opportunities to learn, grow,  
and shine this school year!

**Do you need help getting to school? Contact the MJUSD attendance office at  
[attendance@mjud.k12.ca.us](mailto:attendance@mjud.k12.ca.us)**

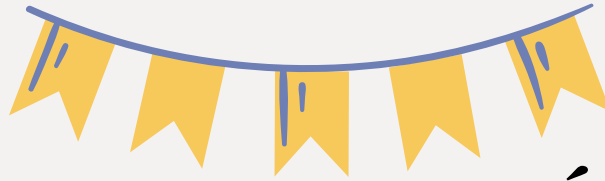

## **ESQUINA DE TRÁFICO**

Siempre estamos buscando mejorar nuestro proceso de recogida después de la escuela. Al recoger después de la escuela, nos gustaría enfatizar que el carril central para recoger a un estudiante desde el vehículo es para esperar en un vehículo para recoger a un estudiante. Por favor no lo use para estacionarse o salir para caminar y recoger a un estudiante. Caminar para recoger a un estudiante requiere estacionarse en un espacio de estacionamiento designado.

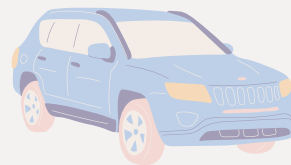



Fundraiser para

# Olivehurst Eagles PTA

Se donará el 20% de las ventas

On behalf of Olivehurst Elementary PTA, we are looking for help on our annual fall festival.



## Cuándo

Wednesday, October 04, 2023  
Todo el día: 9:30 AM to 10:30 PM !

## Dónde

Panda Express ubicado en:  
908 E Street Marysville CA 95901  
(530) 742 - 1849

## Cómo ordenar



En línea

[pandaexpress.com](https://pandaexpress.com) o en la aplicación.  
Ingrese 361152 en el cuadro del código de recaudación de fondos.



En persona:

Traiga un volante de papel o enséñelo en su teléfono Smartphone

Ordene con anticipación o en el día del evento Wednesday, October 04, 2023



Salud y seguridad

Comprometidos con su salud y seguridad. Panda Express es reconocida como **La marca de restaurantes más**

Los clientes que participan en la recaudación de fondos deben presentar un folleto válido para la recaudación de fondos (copia en papel o imagen digital) con cada pedido para recibir crédito para la recaudación de fondos. Los folletos no pueden distribuirse dentro o en los alrededores del restaurante, incluyendo, sin limitación, el estacionamiento del restaurante antes o durante la recaudación de fondos. Panda Restaurant Group tiene derecho a cancelar todos y cada uno de los eventos de recaudación de fondos si no se siguen las pautas de recaudación de fondos de Panda Restaurant Group. Panda Restaurant Group donará el 20% de todas las compras realizadas, antes de impuestos y tasas, a tu Panda Express local en la fecha y hora designada cuando se complete con el código único en la caja o cuando se presente una copia de este folleto. Las compras de tarjetas de regalo no cuentan para la recaudación de fondos, pero las compras realizadas con tarjetas regalo sí contarán. Ninguna parte de la compra es deducible de impuestos.



# OOOOKY SPOOKY NIGHT

OCT 27TH | FROM 4:30 TO 6:30 PM

PERRITOS CALIENTES/PIZZA/NACHOS/BEBIDAS

SE VA PERMITIR USAR SUS DISFRACES

## VA VER UNA RIFA

ALGODÓN DE AZÚCAR, PALOMITAS DE MAÍZ, DULCES Y CONOS DE NIEVE.

JUEGOS DE CARNAVAL

LA VESTIMENTA DEBE SER APROPIADA PARA LA ESCUELA. UN ADULTO DEBE ACOMPAÑAR A CUALQUIER MENOR DE 18 AÑOS.



# **2023-2024 CALENDAR OF MINIMUM DAYS**

## **Olivehurst Elementary School Minimum Days for the 2023-2024 School Year**

Wednesday August 16\*, 23, 30  
Wednesday September 13, 20, 27  
Wednesday October 2\*, 3\*, 4, 5\*, 6\*, 11, 18, 27  
Wednesday November 1, 15, 29  
Wednesday December 6\*  
Friday December 15  
Wednesday January 10, 24, 31  
Wednesday February 7  
Wednesday March 6, 13, 20  
Wednesday April 10, 17, 24  
Wednesday May 15, 20, 22\*, 24\*, 29\*, 30\*

### **Minimum Day Release Times:**

tk/k 12:35 p.m.  
1-3rd grade 1:10 p.m.  
4th-6th grade 1:25 p.m.

*\*Indicates an OLV Minimum Day, not a district-wide Minimum Day.*

---





# 2023-2024 CALENDARIO ESCOLAR

# DISTRITO ESCOLAR UNIFICADO CONJUNTO DE MARYSVILLE

180 Días de Asistencia Estudiantil 183 Días de trabajo del personal de instrucción

JULIO 2023							AGOSTO							SEPTIEMBRE							OCTUBRE												
Lu	Ma	Mi	Ju	Vi	Lu	Ma	Lu	Ma	Mi	Ju	Vi	Lu	Ma	Mi	Ju	Vi	Lu	Ma	Mi	Ju	Vi	Lu	Ma	Mi	Ju	Vi							
3	4	5	6	7	1	2	7	8	9	10	11	4	5	6	7	8	11	12	13	14	15	18	19	20	21	22	23	24	25	26	27	30	31
10	11	12	13	14	14	15	14	15	16	17	18	11	12	13	14	15	18	19	20	21	22	25	26	27	28	29	30	31					
17	18	19	20	21	21	22	21	22	23	24	25	18	19	20	21	22	25	26	27	28	29	22	23	24	25	26	27	28	29				
24	25	26	27	28	28	29	28	29	30	31	31	25	26	27	28	29	25	26	27	28	29	22	23	24	25	26	27	28	29				
31																																	

NOVIEMBRE							DICIEMBRE							ENERO 2024							FEBRERO											
Lu	Ma	Mi	Ju	Vi	Lu	Ma	Lu	Ma	Mi	Ju	Vi	Lu	Ma	Mi	Ju	V	Lu	Ma	Mi	Ju	Vi	Lu	Ma	Mi	Ju	Vi						
6	7	8	9	10	4	5	4	5	6	7	8	1	2	3	4	5	12	13	14	15	16	19	20	21	22	23	26	27	28	29	30	31
13	14	15	16	17	11	12	11	12	13	14	15*	8	9	10	11	12	19	20	21	22	23	26	27	28	29	30	31					
20	21	22	23	24	18	19	18	19	20	21	22	15	16	17	18	19	22	23	24	25	26	29	30	31	28	29	30	31				
27	28	29	30		25	26	25	26	27	28	29	22	23	24	25	26	29	30	31			29	30	31	28	29	30	31				

MARZO							ABRIL							MAYO							JUNIO 2024										
Lu	Ma	Mi	Ju	Vi	Lu	Ma	Lu	Ma	Mi	Ju	Vi	Lu	Ma	Mi	Ju	V	Lu	Ma	Mi	Ju	Vi	Lu	Ma	Mi	Ju	Vi					
4	5	6	7	8	1	2	1	2	3	4	5	6	7	8	9	10	13	14	15	16	17	20	21	22	23	24	27	28	29	30	31*
11	12	13	14	15	8	9	8	9	10	11	12	13	14	15	16	17	20	21	22	23	24	27	28	29	30	31					
18	19	20*	21	22	15	16	15	16	17	18	19	22	23	24	25	26	20	21	22	23	24	27	28	29	30	31					
25	26	27	28	29	22	23	22	23	24	25	26	29	30				27	28	29	30		31*									

VACACIONES/ESCUELA NO EN SESIÓN	
4 de julio	Día de la Independencia
4 de septiembre	Día del Trabajo
10 de noviembre	Día de las Veteranas Observado
20-24 de noviembre	Vacaciones de Acción de Gracias
18 de diciembre - 1 de enero	Vacaciones de Invierno
15 de enero	Día de Martin Luther King
12-19 de febrero	Vacaciones de febrero
29 de marzo - 5 de abril	Vacaciones de primavera
27 de mayo	Día de Conmemoración a los Caídos
19 de junio	Diecinueve de junio

FECHAS CLAVE EN 2023-2024	
Días de Contacto del Personal (Estudiantes No Presentes)	Día de Trabajo del Personal: 7 de Agosto Maestros Completa Entrenamiento Vídeos de un Día de Trabajo, 8 de agosto Día de Trabajo en el Sitio. 23 de octubre (día laborable)
Primer y Último Día de Clases	☐ 9 de agosto, 31 de mayo
PLC/Días Mínimos	8/23, 8/30, 9/13, 9/20, 9/27, 10/11, 10/18, 11/1, 11/15, 11/29, 1/10, 1/24, 1/31, 2/7, 3/6, 3/13, 4/10, 4/17, 4/24, y 5/15 (Algunas escuelas pueden tener fechas adicionales)
Día Mínimo para Estudiantes y Maestros *	4 de octubre (día de medias), 15 de diciembre, 20 de marzo, 31 de mayo
Sesión de Año Extendido	A. Ser Determinado
Días de Recuperación (solo si es necesario)	4 al 6 de junio
Días de PD Voluntarios	4 de agosto y 3 de junio *12 horas ofrecidas virtualmente durante del todo el año